

La SCHL et Cité du Havre

Une histoire commune, liée
à Montréal et au logement

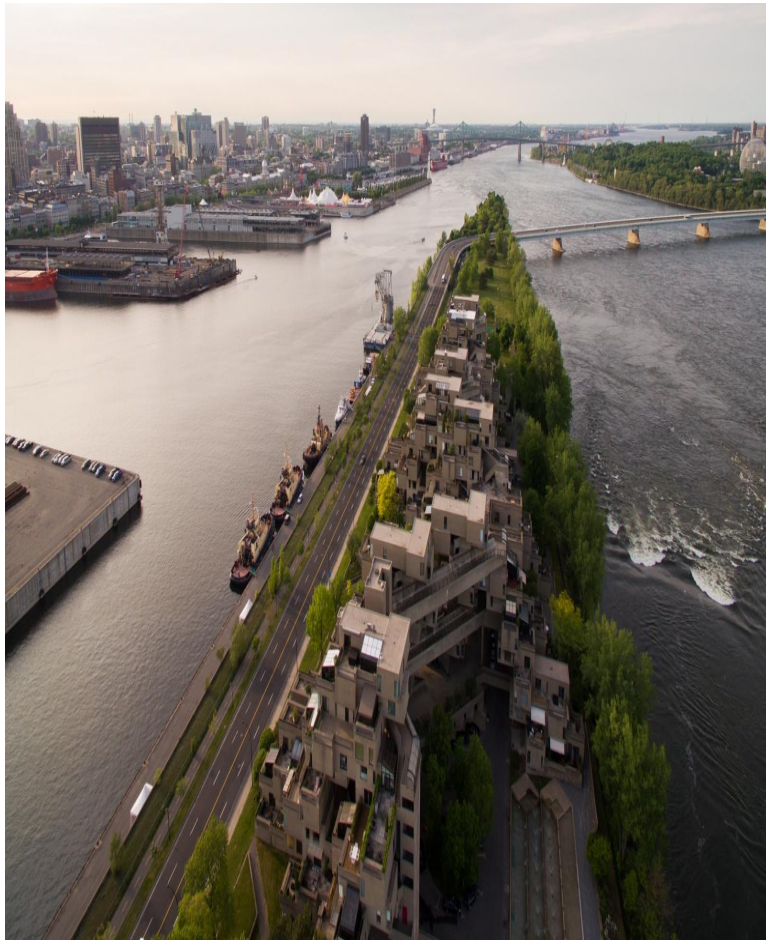



- **Historique de Cité du Havre**
- **Les objectifs de la SCHL**
- **Notre partenariat avec la SIC**

Du Quai de Garde à la Jetée Mackay



Du Quai de Garde à la Jetée Mackay

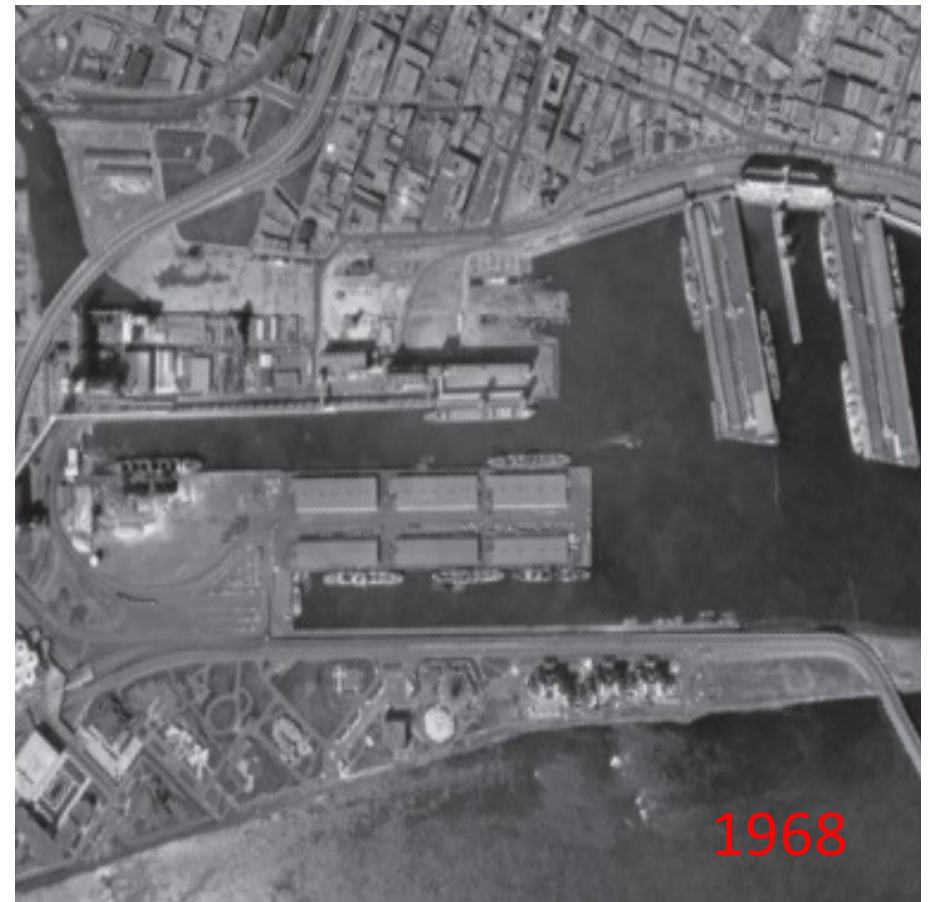

Expo 67 et la Cité du Havre



Expo 67 et la Cité du Havre



Pavillon « L'Homme dans la Cité »

Cité du Havre et la SCHL



Cité du Havre et la SCHL



Projet Hillside

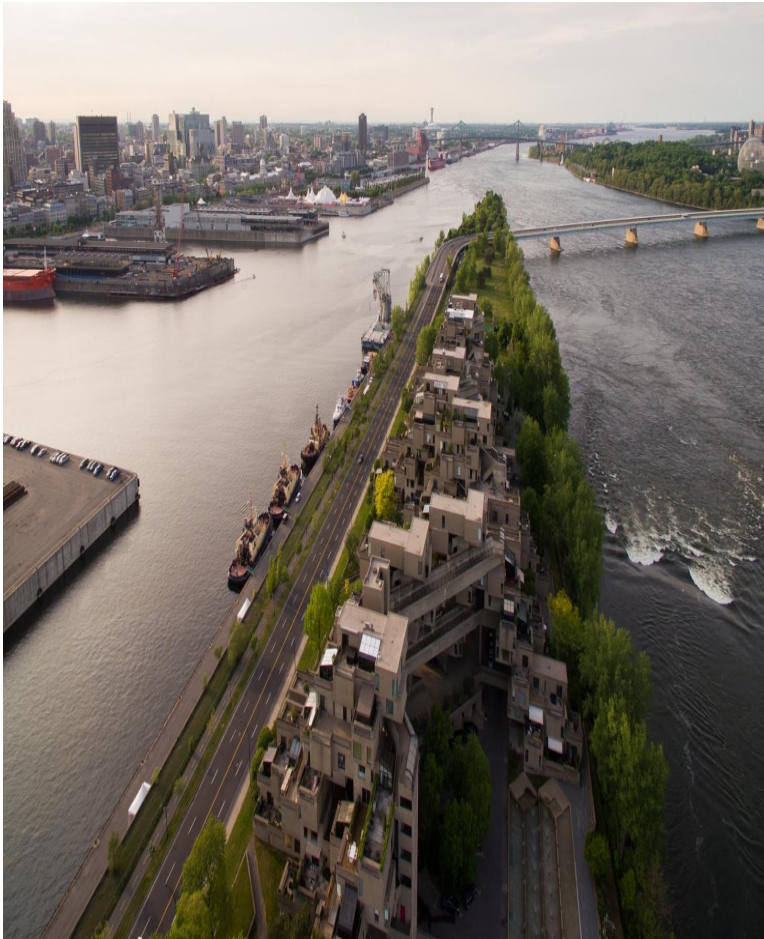

- Historique de Cité du Havre
- **Les objectifs de la SCHL**
 - La création de logements
 - Travailler avec la communauté
- Notre partenariat avec la SIC

Cité du Havre et la SCHL



Cité du Havre et la SCHL

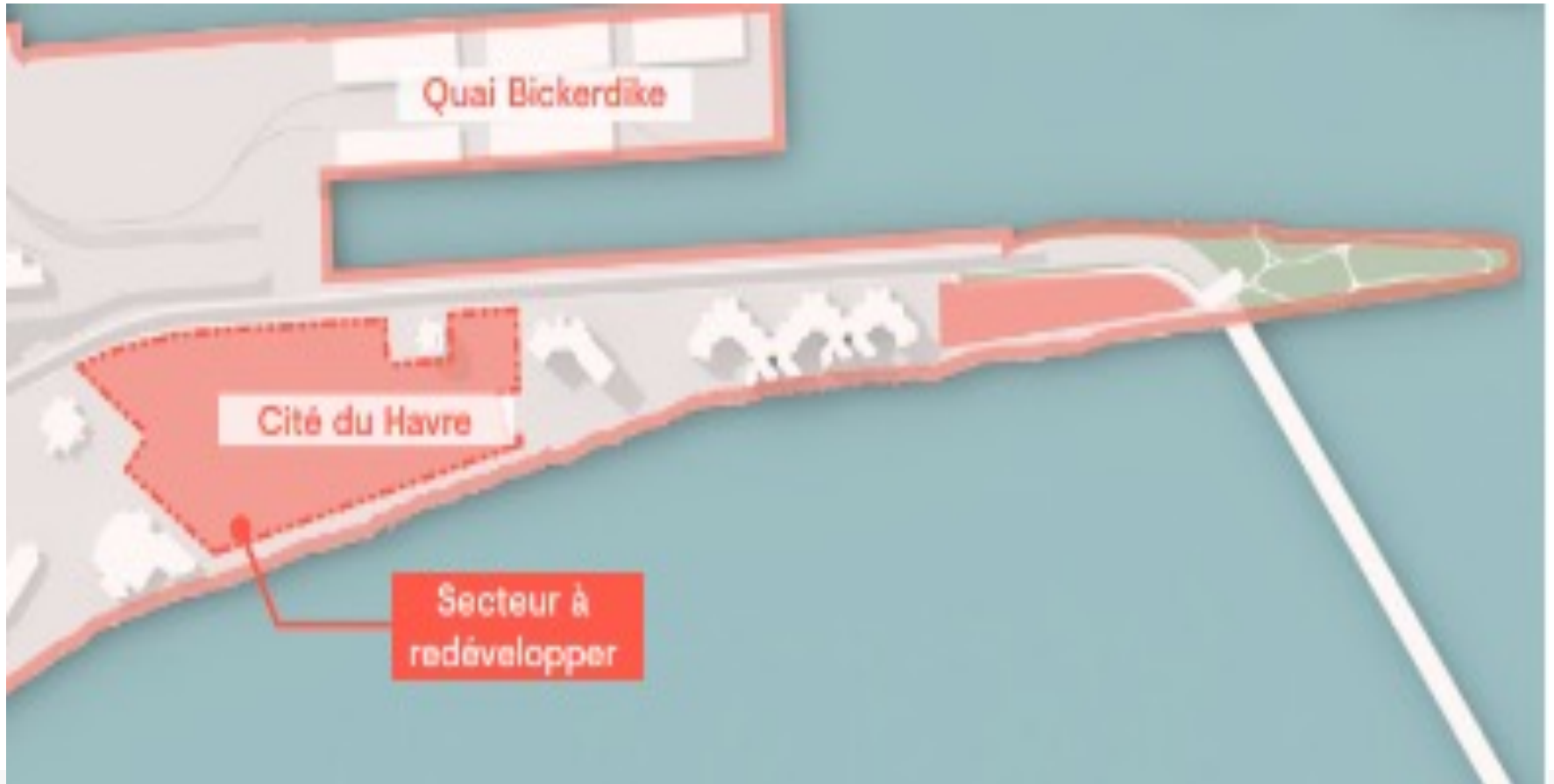

Cité du Havre, la SCHL et la SIC



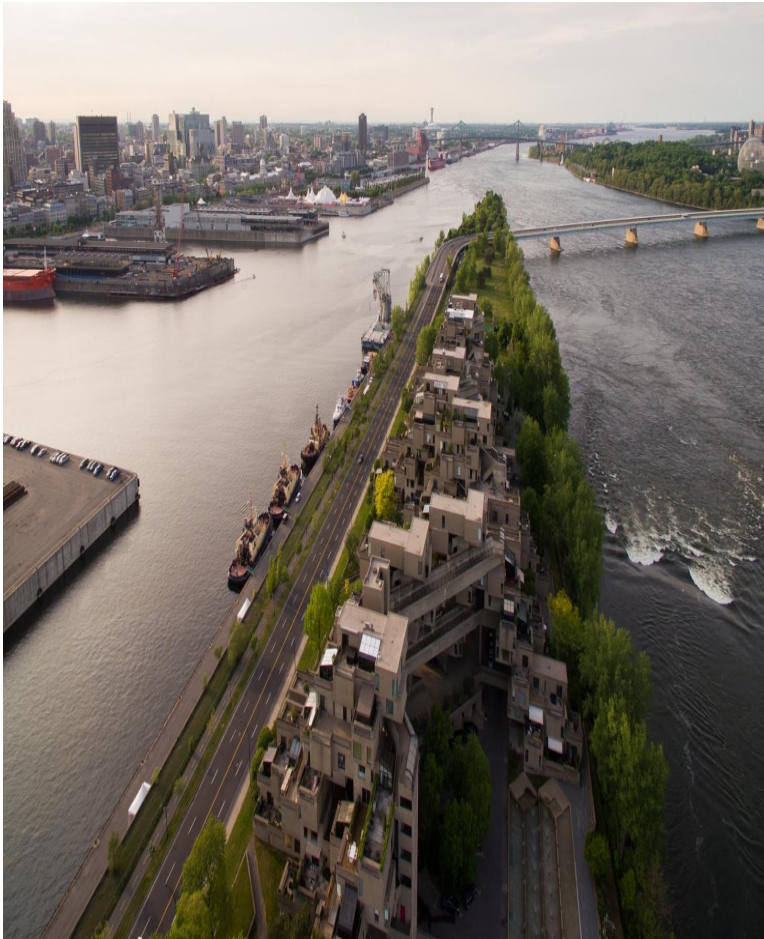

- Historique de Cité du Havre
- Les objectifs de la SCHL
- **Notre partenariat avec la SIC**

Cité du Havre, la SCHL et la SIC



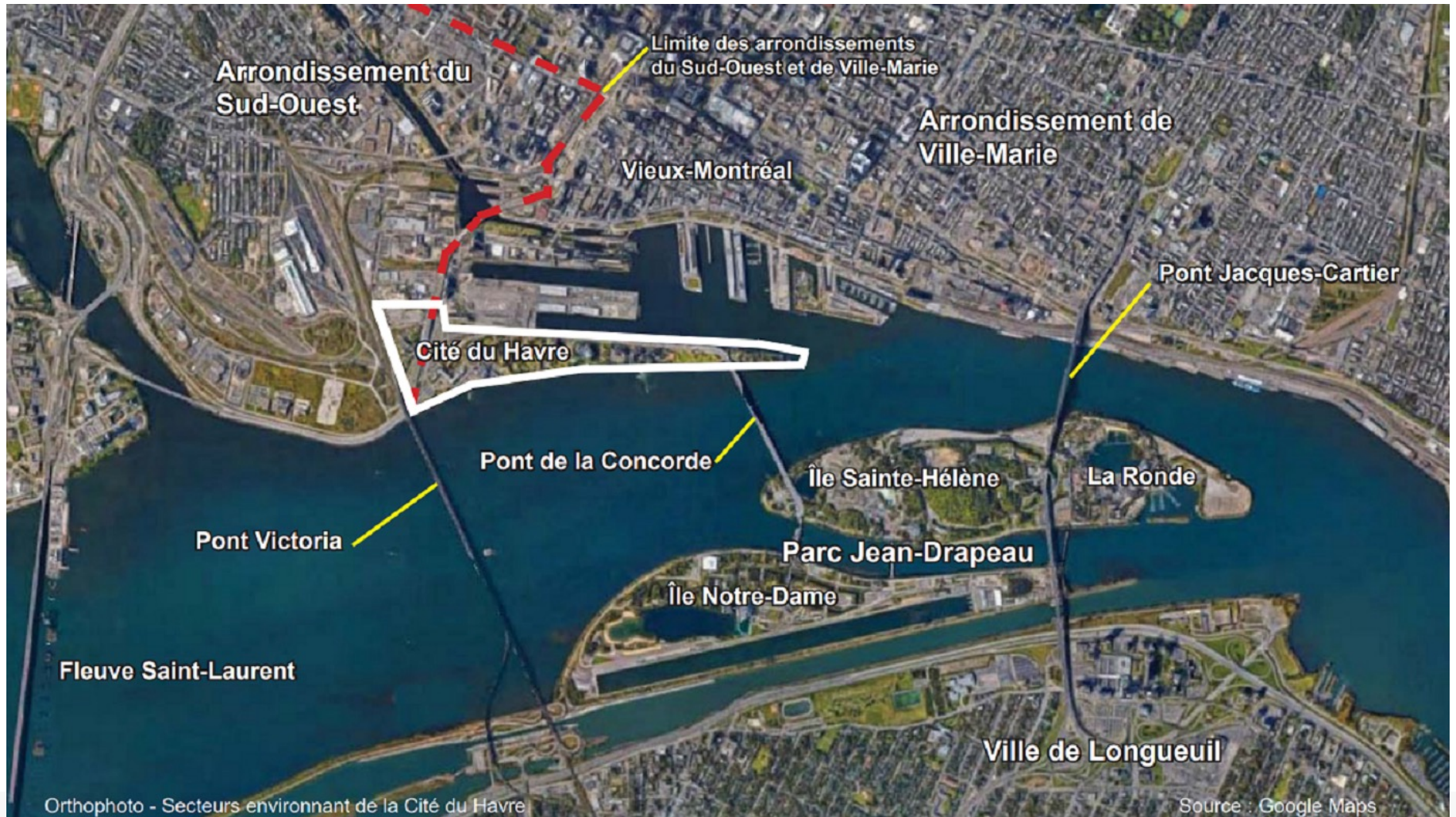

Recommandations de la SIC :

1. Maintenir la densité de 6.0 qui est actuellement autorisée
2. Maintenir les paramètres de hauteur et de densité actuellement autorisés dans le plan d'urbanisme
3. **Reconnaître la liaison entre le Bassin Wellington et Cité du Havre pour un quartier harmonieux**

Merci !

